

LISTE DES MEMBRES : TABLE JEUNESSE SAMUEL-DE-CHAMPLAIN

BROSSARD, GREENFIELD PARK, LEMOYNE, SAINT-LAMBERT

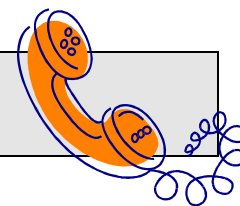

Organismes partenaires 2016-2017

Table Jeunesse Samuel-de-Champlain

Brossard, Greenfield Park, Saint Lambert, LeMoyne

<p>APED (Association de Parents de l'Enfance en Difficulté) Sonia White</p> <p>360, rue Cherbourg Longueuil J4J 4Z3 Tél. : 450 679-9310 poste 235 Courriel : intervention.famille@aped.org</p>	<p>www.aped.org Services aux parents :</p> <ul style="list-style-type: none">• Accueil et soutien téléphonique• Rencontres individuelles• Groupes d'entraide, ateliers, formations <p>Services aux jeunes :</p> <ul style="list-style-type: none">• Activités psychoéducatives• Loisirs• Camps répit• Clientèle : TDAH, santé mentale, TSA, DI...• Natation adaptée• Camp de jour spécialisé• Intégration en Camp de jour régulier
<p>Carrefour Jeunesse Emploi de La Pinière Caroline Boulet</p> <p>6300, avenue Auteuil, bureau 100 Brossard J4Z 3P2 Tél. : 450-926-2200 poste 105 Téléc. : 450-926-4122 Courriel: cboulet@cjelapiniere.org</p>	<p>www.cjelapiniere.org</p> <ul style="list-style-type: none">• Aide à la recherche d'un emploi• Soutien pour retourner aux études• Entreprendre une démarche d'orientation• Planifier un projet d'entreprise• Écoute, suivi, référence• Divers projets jeunesse dans la communauté (écoles, entreprises)
<p>Centre d'Intégration Jeunesse-Adulte et Carrefour Jeunesse Emploi Laporte Micheline Léger</p> <p>1800, rue Saint-Pierre LeMoyne, J4P 3K2 Tél.: 450-671-8949 Téléc.: 450-671-0239 Courriel : mleger@cijad-cjelaporte.org</p>	<ul style="list-style-type: none">• Accueil et références• Évaluation des besoins en matière d'emploi• Support et aide à la recherche d'emploi• Information sur le marché du travail• Orientation scolaire et professionnelle• Centre de documentation• Sensibilisation à l'entrepreneurship
<p>Centre d'éducation des adultes Antoine-Brossard Katherine Audet, intervenante sociale</p> <p>5885, rue Auteuil Brossard, Tél. : 450 443-0017 poste 5198 Téléc. : 450 656-5661 Courriel : katherine_audet@csmv.qc.ca</p>	<p>cea-antoine-brossard.ecoles.csmv.qc.ca/</p> <ul style="list-style-type: none">• Service d'enseignement aux adultes• Commission scolaire Marie-Victorin• Formation générale sec 1 à 5, alpha/pré, Français +, cours de français langue seconde, ISP En Route Vers l'Emploi
<p>CISSS Montérégie Ouest/service externe de réadaptation de St-Hubert Doris Gravel</p> <p>5110, boul. Cousineau, 4^{ème} étage St-Hubert J3Y 7G5 Tél. : 450-443-2100 poste 3313 Téléc. : 450-443-4196 Secrétaire : 443-2100 Courriel : doris.gravel.crdlevirage16@ssss.gouv.qc.ca</p>	<p>www.levirage.qc.ca</p> <ul style="list-style-type: none">• Établissement du Réseau de santé et des services sociaux• Centre de réadaptation en dépendances• Clientèle jeunes et adultes• Services à l'entourage des personnes dépendantes

LISTE DES MEMBRES : TABLE JEUNESSE SAMUEL-DE-CHAMPLAIN

BROSSARD, GREENFIELD PARK, LEMOYNE, SAINT-LAMBERT

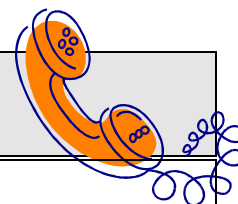

<p>Centre des 16-18 ans Stéphanie Dumas, psychoéducatrice</p> <p style="text-align: right;">1940 boul. Marie Saint-Hubert, J4T 2A9</p> <p style="text-align: center;">Tél. : 450-671-4463 poste 7519 Téléc. : 450-671-1760 Courriel : stephanie_dumas@csmv.qc.ca</p>	<p>http://cea-1618ans.ecoles.csmv.qc.ca/</p> <ul style="list-style-type: none"> • Formation générale sec 1 à 5 • Service d'enseignement aux adultes • Commission scolaire Marie-Victorin • S'adresse aux jeunes de 16 à 18 ans • Cours optionnels axés sur les arts • Projet CAPAB et le Centre d'apprentissage personnalisé (Le CAP)
<p>CISSS de la Montérégie-Est/Centre Jeunesse Pascale Philibert, équipe Mobilis</p> <p style="text-align: right;">600 Préfontaine Longueuil, J4K 3V6</p> <p style="text-align: center;">Tél: 450-928-4747 poste 55697 Courriel : pascale.philibert.cj16@ssss.gouv.qc.ca</p>	<ul style="list-style-type: none"> • Direction de la protection de la jeunesse • Pour faire un signalement : 514-721-1811 ou 1-800-361-5310 • Pour devenir famille d'accueil : 1-866-420-1584 • Pour une démarche d'adoption : 450-928-5125 poste 5228
<p>CISSS de la Montérégie-Est/Centre jeunesse-CSRE Karen Delage</p> <p style="text-align: right;">600, rue Préfontaine Longueuil, J4K 3V6</p> <p style="text-align: center;">Tel 450-928-4747poste55464 courriel: karen.delage.cissme16@ssss.gouv.qc.ca</p>	<ul style="list-style-type: none"> • Direction de la protection de la jeunesse • Suivi des jeunes de 12 à 17ans • Ateliers de développement (habiletés sociales, gestion de la colère, autonomie, groupe parent) • Activités de support et d'encadrement (support à la réussite scolaire, intégration au marché du travail, modeling au niveau de l'intervention et du développement des habiletés)
<p>CISSS de la Montérégie-Centre/Milieu scolaire et cliniques jeunesse France Brousseau, ASI (équipe scolaire)</p> <p style="text-align: right;">6800, boul. Cousineau Saint-Hubert, J3Y 8Z4</p> <p style="text-align: center;">Tél.: 450-443-7400 7596 Téléc.: Courriel : france.brousseau@rrsss16.gouv.qc.ca</p>	<ul style="list-style-type: none"> • Représente le CISSS de la Montérégie-Centre • Services communautaires, sociaux et de santé • Aide psychosociale • Info-santé (811) • Clinique Jeunesse CLSC Samuel-de-Champlain : mardi et mercredi de 16H à 19H CLSC Saint-Hubert : lundi de 14h à 17h, Jeudi 15h à 18h
<p>Collège Notre-Dame de Lourdes Rosemarie Marquis, TES</p> <p style="text-align: right;">845, chemin TiffinLongueuil, J4P 3G5</p> <p style="text-align: center;">Tél : 450-670-4740 poste 259 Téléc : 450-670-2800 Courriel : rmmarquis@ndl.qc.ca</p>	<p>www.ndl.qc.ca</p> <ul style="list-style-type: none"> • Collège privé (niveau secondaire) • Programme régulier, NDL Plus et PEI • Programme de prévention et de sensibilisation aux problématiques liées à l'adolescence • TES (personnes-ressources) : encadrement, relation d'aide, soutien et référence.
<p>Commission scolaire Riverside Annie Beauregard, Coordinatrice du CLC Régional de Saint Lambert (Centre Scolaire et Communautaire)</p> <p style="text-align: right;">81 rue Green Saint-Lambert</p> <p style="text-align: center;">Tél. : 450 672-4010 poste 7049 CLC : 450 550-8002 Courriel : abeauregard@rsb.qc.ca</p> <p>Shawnee Chartrand Coordinatrice du CLC Centennial (Centre Scolaire et Communautaire)</p> <p style="text-align: right;">880 Hudson Greenfield Park, Qc J4V 1H1</p> <p style="text-align: center;">Tél. : 450-656-6100, poste 7294 Courriel: schartrand@rsb.qc.ca</p>	<p>www.rsb.qc.ca</p> <p>Ecoles:</p> <ul style="list-style-type: none"> • St Lambert Elementary • St Lambert International HS • REACH • St Mary's <ul style="list-style-type: none"> • École Centennial

LISTE DES MEMBRES : TABLE JEUNESSE SAMUEL-DE-CHAMPLAIN

BROSSARD, GREENFIELD PARK, LEMOYNE, SAINT-LAMBERT

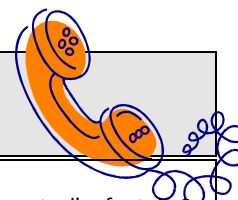

<p>La Maison de la Famille de Brossard Lucie Cavaggion</p> <p>2210 rue André Brossard Tél.: 450-678-5222 poste 4 Téléc. : 450-678-4801 Courriel : info@mfdebrossard.org</p>	<p>www.mfdebrossard.org</p> <ul style="list-style-type: none"> • Ateliers en compétences parentales pour les parents d'enfant de 0 à 18 ans; • Cafés-causerie de jour et de soir, anglophones, allophones et francophones. • Halte-garderie pour enfant de 0 à 5 ans. • Cours et listes de gardiens avertis et spécialisés. • Distributeur officiel du « Guide de survie Parents d'adolescents » pour les partenaires de la Table.
<p>La Maison de Jeunes l'Escalier en Mon Temps Anne Marengo</p> <p>5964, avenue Auteuil Brossard J4Z 1N2 Tél.: 450-656-9690 Téléc.: 450-656-9690 Courriel : coordo@mdjbrossard.org</p>	<ul style="list-style-type: none"> • Offrir un lieu de rencontre pour les jeunes de 12 à 17 ans • Faire l'apprentissage de la vie communautaire; de la démocratie et de ses mécanismes; • Favoriser la prise en charge et l'autonomie chez les jeunes en commençant par leur temps de loisir; • Permettre une amélioration de la capacité des jeunes d'avoir de meilleures relations personnelles avec leur entourage et d'être mieux outillés pour diriger leur vie • Soirée désignée pour les 10-12 ans, mardi 18h à 20h30
<p>La Maison Internationale de la Rive Sud Saloua Hassoun</p> <p>2152, boul. Lapinière #220 Brossard J4W 1L9 Tél. : 450-445-8777 poste 235 Téléc. : 450-445-1222 Courriel : mirs@videotron.ca s.hassoun@mirs.qc.ca</p>	<p>www.mirs.qc.ca</p> <ul style="list-style-type: none"> • Accueil et accompagnement des nouveaux arrivants dans leurs démarches d'installation • Soutien et référence en emploi • Programme de francisation et d'intégration culturelle • Divers projets d'intégration (services aux familles immigrantes, placement de jeunes en emploi, activités théâtrales...) • Café des Aînés • Programme d'intervention au profit des communautés culturelles en partenariat avec CJM. • programme ICSI (Intervenante Communautaire Scolaire Interculturelle)
<p>L'Écrit Tôt de Saint-Hubert Jessifée Marier</p> <p>4050 Grande Allée Saint-Hubert J4T 2W2 Tél. : 450 443-1411 Téléc. : 450-443-3772 Courriel : escritot@bellnet.ca</p>	<p>www.ecritot.ca</p> <ul style="list-style-type: none"> • Ateliers d'alphabétisation pour adultes, • Ateliers d'éducation populaire, • Laboratoire informatique • Alphabétisation familiale : Lecteurs à domicile, École des parents.

LISTE DES MEMBRES : TABLE JEUNESSE SAMUEL-DE-CHAMPLAIN

BROSSARD, GREENFIELD PARK, LEMOYNE, SAINT-LAMBERT

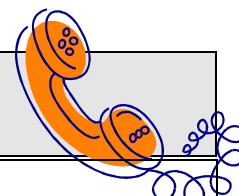

<p>L'Envol Programme d'aide aux jeunes mères Christine Poisson</p> <p style="text-align: right;">1660, rue de l'Église LeMoynes J4P 2C8 Tél. : 450-465-2584 poste 245 Téléc. : 450 465-2466 Courriel : cpoisson@lenvol.org</p>	<p>www.lenvol.org</p> <ul style="list-style-type: none"> • Mission: Aider et accompagner les jeunes mères de moins de 25 ans ainsi que leurs enfants âgés de 0 à 5 ans. • Centre de jour : ateliers de groupe, ateliers mère-enfant, brunch prénatal. • Les Chanterelles: intervention en milieu familial (habiletés parentales et développement personnel). • Projet l'Escalier : retour aux études. • Projet Aujourd'hui pour demain : Plateau de réinsertion socio-professionnel • Dépannage alimentaire et vestimentaire, garderie, transport, pédiatrie. • Je tisse des liens gagnants
<p>Macadam-Sud Sheila Kavanaght</p> <p style="text-align: right;">895, rue Ste-Hélène Longueuil J4K 3R7 Tél. :450-677-9021, Cell. : 514 835-4356 Téléc.: 450-677-4741 Courriel : kavashe@yahoo.fr info@macadamsud.org</p>	<ul style="list-style-type: none"> • Directrice générale : Danielle Goulet • Projet CAPAB : école de la rue • Squat : travail de milieu, intervention par le loisir • Travail de rue/ unité mobile Le TROC : intervention biopsychosocial • Espace-Jeunes : Centre d'intégration pour les jeunes entre 15 et 29 ans
<p>Maison de la Famille LeMoynes Marie-Josée Lapointe</p> <p style="text-align: right;">1882, rue St-Georges, bureau 503 LeMoynes J4P 3J4 Tél. : 450-465-3571 Courriel : programmeparentmfl@bellnet.ca mfl@bellnet.ca</p>	<p>www.maisondelafamilielemoynes.org</p> <ul style="list-style-type: none"> • Service de halte-garderie éducative pour les enfants de 3 mois à 5 ans • Activités estivales pour les enfants de 18 mois à 5 ans. • Programmes d'enrichissement des habiletés parentales pour les parents. • Aide aux leçons et devoirs et programme Lire et faire lire pour les élèves du primaire et du préscolaire. • Ateliers parent-enfant (18 mois à 5 ans) de psychomotricité sensibilisant à l'activité physique en famille. • Activités familiales • Relation d'aide, écoute et référence.
<p>Réseau Sentinelle Champlain</p> <p style="text-align: right;">3339 boul. Grande-Allée Saint-Hubert J3Y 8Z4 Courriel : reseausentinelle@gmail.com</p>	<ul style="list-style-type: none"> • Chargée de projet dans le cadre du Réseau Sentinelle Champlain • Organisation des formations • Suivi auprès des sentinelles et des milieux • Recrutement de nouveaux milieux • Journal des sentinelles • Support à la réalisation du plan d'action déterminé par le comité
<p>Ressources Alternatives Rive-Sud Marie-Hélène Prigent</p> <p style="text-align: right;">620, rue Ste-Foy Longueuil J4J 2Y9 Tél. : 450-647-9024 poste 223 Téléc. : 450-647-9027 Courriel : projetsrars@b2b2c.ca</p>	<p>Organisme de justice alternative</p> <ul style="list-style-type: none"> • Développement et soutien aux initiatives locales en gestion des conflits (par exemple la médiation citoyenne, la médiation scolaire et la médiation en organisme communautaire) • Participe à la gestion de certaines mesures prévues par la <u>loi sur le système de justice pénale pour adolescents</u> (par exemple les travaux communautaires, la médiation pénale, des groupes de développements des habiletés sociales, etc.)

LISTE DES MEMBRES : TABLE JEUNESSE SAMUEL-DE-CHAMPLAIN

BROSSARD, GREENFIELD PARK, LEMOYNE, SAINT-LAMBERT

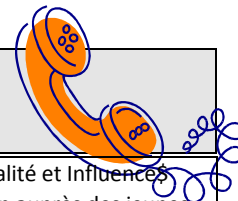

<p>Sexualité et Influence\$ Isabelle Lepage, chargée de projet</p> <p style="text-align: right;">5964, avenue Auteuil Brossard J4Z 1N2 Tél. : 514 567-0131 Courriel : sexualiteetinfluences@gmail.com</p>	<ul style="list-style-type: none"> • Chargée de projet dans le cadre du projet Sexualité et Influences • Support à la réalisation d'activités de prévention auprès des jeunes, des parents et de la communauté. • Participation et support organisationnel dans le travail en comité avec les partenaires impliqués en fonction du plan d'action. • Fiduciaire : Maison des Jeunes L'Escalier en Mon Temps
<p>Ville de Brossard Direction du loisir, culture et vie communautaire Véronique Wong</p> <p style="text-align: right;">2001, boul. Rome Brossard J4W 3K5 Tél.: 450-923-6304 poste 6206...Télec.: 450-923-7046 Courriel : veronique.wong@brossard.ca</p>	<p>www.ville.brossard.qc.ca</p> <ul style="list-style-type: none"> • Contribue à l'amélioration de la qualité de vie des citoyens de Brossard • Offre de service en loisir, culture et vie communautaire • Loisir culturel et de bibliothèque • Programmation en activité physique et camps de jour • Programmation estivale • Soutien aux organismes
<p>Ville de Longueuil/arrondissements Saint-Hubert et Greenfield Park et le secteur Le Moyne Martin Carmel, poste 4815 Frédéric Gallant poste 3260</p> <p style="text-align: right;">Centre Jeanne-Dufresnoy 1, boulevard Curé-Poirier est Longueuil, J4J 5K7 Tél. : 450 463-7100 Téléc. : 450 445-7834 Courriel : Martin.Carmel@ville.longueuil.qc.ca Frédéric.gallant@ville.longueuil.qc.ca</p>	<p>www.longueuil.ca</p> <ul style="list-style-type: none"> • Martin Carmel est la personne ressource pour les organismes et les projets jeunesse de la division loisir et vie communautaire pour la ville de Longueuil. Exemples de projets et de dossiers jeunesse: Skatefest de Saint-Hubert, camps de jour. <p>Frédéric Gallant est le superviseur du programme Cité Ados pour les arrondissements de Greenfield Park, de Saint-Hubert, et du secteur Le Moyne .</p>
<p>Ville de Longueuil/Réseau des bibliothèques publiques de Longueuil Mohamed Berriouèche</p> <p style="text-align: right;">2760, chemin de Chambly Longueuil, J4L 1M6 Tél. : 450 463-7100, poste 2438 Téléc. : 450 646-8650 Courriel : Mohamed.Berriouèche@ville.longueuil.qc.ca</p>	<p>www.longueuil.ca/fr/bibliotheques www.facebook.com/BibliothequesLongueuil</p> <p>Le réseau des bibliothèques publiques de Longueuil met à la disposition des longueillois de tous les âges et de toutes les origines une vaste collection de ressources documentaires imprimées, électroniques et multimédias ; des activités d'animation et des conférences ainsi que des espaces de travail confortables et conviviaux.</p> <ul style="list-style-type: none"> • Bibliothèque de Greenfield Park : 225, rue Empire
<p>Ville de Saint-Lambert Nadia Beauregard</p> <p style="text-align: right;">600, rue Oak St-Lambert J4P 2R6 Tél. : 450-466-3889, poste 3306 Téléc. : 450-878-0203 Courriel : nadia.beauregard@saint-lambert.ca</p>	<p>www.ville.saint-lambert.qc.ca</p> <p>Favoriser, en collaboration avec les organismes, un milieu de vie harmonieux, dynamique et propice au développement d'une vie communautaire, culturelle et sportive visant l'implication et épanouissement du citoyen.</p> <p>La direction des loisirs, de la culture et de la vie communautaires est subdivisée en quatre (4) sections:</p> <ol style="list-style-type: none"> 1. Sport 2. Art, culture 3. Communautaire et personnes âgées 4. Aquatique <p>La programmation de la direction des loisirs et de l'information générale sur la ville est disponible sur le site internet</p>

LISTE DES MEMBRES : TABLE JEUNESSE SAMUEL-DE-CHAMPLAIN

BROSSARD, GREENFIELD PARK, LEMOYNE, SAINT-LAMBERT

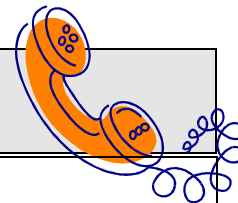

Vision Inter-Cultures

Ekaterina Ivanova, ICSI (Intervenante communautaire scolaire interculturelle)

2255, rue Cartier, bureau 60
Longueuil J4K 4G1
Tél.: 450-646-6731
Courriel : vision1@bellnet.ca
icsi.visionintercultures@gmail.com

Services offerts :

- Activités de sensibilisation/information à la réalité pluriethnique du Québec (Grand public).
- Activités et ateliers de rapprochement interculturel en milieu scolaire (jeunes du primaire et secondaire).
- Formations en interculturel aux intervenants du milieu (Gestion de la diversité, choc culturel, processus migratoire, la communication interculturelle, les jeunes et l'immigration).
- Accompagnement et soutien aux familles issues de l'immigration afin de favoriser leur intégration à la société d'accueil.

Service de Police de L'agglomération de Longueuil

Section des ressources et actions communautaires

Division Sud (Brossard, Saint-Hubert, GFP, Le Moyne)

4800 rue Leckie

Saint-Hubert, J3Z 1H4

Tél. : 450 463-7100 Téléc. : 450 445-7886

SGT Normand Migneault, **poste 4871/**

normand.migneault@longueuil.quebec

Karine Gravel, **poste 4858 /**karine.gravel/@longueuil.quebec

Stéphanie Jalbert, **poste 3093/** stephanie.jalbert@longueuil.quebec

Fannie Perras, **poste 4857/** fannie.perras@longueuil.quebec

Division Nord (Saint-Lambert, Longueuil)

699 Curé Poirier ouest

Vieux Longueuil, J4J 2J1

Tél. : 450 463-7100 Téléc. : à venir

SGT Stéphanie Pion Rivard, **poste 5019/** stephanie.pion-

rivard@longueuil.quebec

Claudine Després, **poste 3763/** claudine.despres@longueuil.quebec

Carolyn Healey **poste 2607/** carolyn.healey@longueuil.quebec

Nithra Antonito, **poste 2629/** nithra.antonito@longueuil.quebec

- Présence dans les écoles primaires, secondaires et adultes...
- Participe et met en place des projets préventifs
- Offre des conférences sur des thèmes variés (les inconnus et la sécurité à vélo, cybersécurité, drogue, intimidation, vandalisme, violence, sécurité aînés, fraude, francisation et violence conjugale).
- Agit à titre de policier éducateur.
- Siège sur divers comités dans son secteur
- Est en charge de dossiers d'appels récurrents ou qui génèrent une plus grande attention.
- Présence lors d'événements spéciaux (kiosques)
- Participent lors d'événements majeurs pour atténuer les impacts (sentiment de sécurité)

Organisatrice communautaire

Chantal Plamondon

CISSS de la Montérégie-Centre/Territoire Champlain-Charles-Le Moyne

5928 boul. Cousineau

Saint-Hubert, J3Y 7R9

Tél : 450 462-5165

chantal.plamondon@rrsss16.gouv.qc.ca



Table Jeunesse Samuel-de-Champlain

Brossard, Greenfield Park, Saint Lambert, LeMoyne

<http://www.tablejeunessechamplain.ca/>



Table Jeunesse Samuel de Champlain